

# INFORME DE SINIESTRALIDAD EN DEPORTES DE COMBATE



Seguro colectivo COEDPI · Septiembre 2025 — Mayo 2026

Análisis ejecutivo de partes de accidente, distribución lesional y patrones de riesgo



**8.552**

atletas asegurados



**177**

partes registrados



**2,07 %**

tasa global de siniestralidad



Rodilla y pie/tobillo:

**44,6 %**

del total

**COEDPI**

Documento ejecutivo

# Índice

<b>Índice.....</b>	<b>2</b>
<b>Sobre COEDPI:.....</b>	<b>3</b>
<b>Metodología:.....</b>	<b>3</b>
<b>Datos Analizados:.....</b>	<b>4</b>
Indicadores principales.....	4
Resumen ejecutivo.....	4
<b>Conclusiones:.....</b>	<b>6</b>
<b>Gráficas de siniestralidad.....</b>	<b>7</b>
Partes de accidentes por actividad.....	7
Mapa de lesiones por zona corporal.....	8
Relación entre zonas lesionadas y disciplinas predominantes.....	9

## Sobre COEDPI:

COEDPI es la asociación Profesional de Entrenadores de Deportes de Combate, Artes Marciales y Defensa Personal, y su principal fin es ayudar a los entrenadores en todo aquello que no sea dar clase, convirtiéndose en un recurso de utilidad paralelo a las federaciones deportivas, que presta servicios de asesoramiento legal, ayuda en tramitación de subvenciones, facilita un software de gestión de escuela para los entrenadores, etc etc.

Una de las posibilidades que ofrece COEDPI a sus entrenadores afiliados, es la de que puedan contratar seguros de accidentes específicos para artes marciales y deportes de combate a bajo precio, para la parte de su alumnado que no desea federarse, ya que según la ley, si un atleta no dispone de cobertura ante el riesgo de accidente deportivo, el responsable último es la entidad organizadora de la actividad.

El presente informe de siniestralidad se basa en los datos internos de COEDPI referentes a los partes de accidentes dados de alta a través de la APP para formadores y responsables de clubes.

## Metodología:

Gracias a que todos los partes de accidentes de nuestra póliza se rellenan a través del formulario de nuestra aplicación informática, el sistema nos permite extraer casillas concretas del total de formularios de manera independiente, como la zona del cuerpo afectada, la modalidad o disciplina que practicaban los lesionados, o las provincias donde han sucedido las lesiones.

Esto nos permite extraer datos porcentuales sin comprometer la ley de protección de datos, de forma que no es posible vincular lesión a persona lesionada, pero si es posible extraer estadísticas generales de siniestralidad con el objetivo de conocer y comprender los riesgos mayoritarios en las disciplinas de combate.

## Datos Analizados:

El presente informe analiza la siniestralidad registrada en el seguro colectivo de accidentes deportivos de COEDPI durante el periodo comprendido entre el **1 de septiembre de 2025 y el 8 de mayo de 2026**.

Durante este periodo constan **8.552 atletas dados de alta** en el seguro de accidentes para entrenamientos en deportes de combate y se han registrado **177 partes de accidente**.

A partir de estos datos, la tasa global de siniestralidad se sitúa en el **2,07 %** sobre el total de personas aseguradas.

\* Este informe no tiene en cuenta lesiones producidas en competiciones deportivas, solo en la póliza de entrenamientos.

\*\* La mayoría de los atletas que compiten están federados en sus respectivas federaciones, aunque en COEDPI disponemos de una póliza que cubre la competición, suele utilizarse de manera puntual para atletas que compiten en torneos OPEN fuera de sus federaciones tanto en territorio nacional como en el extranjero donde no les cubre su federación.

## Indicadores principales

- **Total de personas aseguradas:** 8.552
- **Total de partes registrados:** 177
- **Tasa global de siniestralidad:** 2,07 %
- **Actividad con mayor número de partes:** Brazilian Jiu Jitsu, con 108 partes
- **Peso del Brazilian Jiu Jitsu sobre el total:** 61,0 %
- **Zona corporal más afectada:** Rodilla, con 43 partes
- **Peso de la rodilla sobre el total de partes:** 24,3 %

## Resumen ejecutivo

El análisis de los partes de accidente registrados en el seguro colectivo de COEDPI para entrenamientos en artes marciales y deportes de combate, muestra una siniestralidad global contenida en términos porcentuales, con una tasa del **2,07 %** sobre el total de atletas asegurados.

No obstante, el comportamiento del riesgo no es homogéneo. La siniestralidad presenta una clara concentración por actividad, destacando el **Brazilian Jiu Jitsu**, que acumula **108 de los 177 partes registrados**, lo que representa el **61,0 %** del total.

Desde el punto de vista lesional, el patrón más relevante se concentra en el tren inferior. La **rodilla** registra **43 partes**, mientras que **pie/tobillo** acumula **36 partes**. En conjunto, ambas zonas suman **79 partes**, equivalentes al **44,6 %** del total de accidentes registrados.

Estos datos permiten identificar líneas de actuación preventiva prioritarias, especialmente en aquellas disciplinas y zonas corporales donde existe mayor recurrencia lesional. También aportan una base objetiva para valorar la evolución técnica del seguro, segmentar el riesgo por modalidad deportiva y optimizar futuras estrategias de prevención, formación y renovación de póliza.

# KPIs VISUALES



# COEDPI

Asociación profesional de entrenadores en deportes de combate

## INFORME DE SINIESTRALIDAD EN DEPORTES DE COMBATE

Periodo: 04/09/2025 – 08/05/2026

### – RESUMEN EJECUTIVO –



### PARTES POR ACTIVIDAD

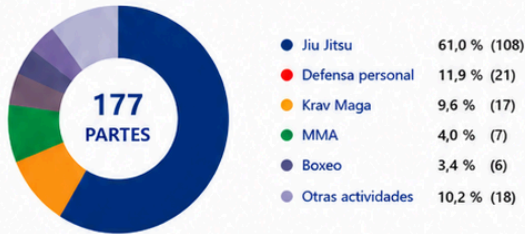

El Jiu Jitsu concentra más de 6 de cada 10 partes registradas durante el periodo analizado.

### INDICADORES ESTRATÉGICOS



### TOP 5 PROVINCIAS CON MÁS PARTES



Pontevedra es la provincia con mayor número de partes registradas (11,9 % del total).

### PARTES POR ZONA CORPORAL



Rodilla y pie/tobillo concentran el 44,6 % del total de partes.

### EVOLUCIÓN MENSUAL DE PARTES



Mayor volumen de partes en febrero 2026 (44), pico del periodo analizado.

Los datos mostrados corresponden al periodo 04/09/2025 – 08/05/2026  
Fuente: Registro de partes de accidente – Póliza colectiva COEDPI

PREVENIR, PROTEGER,  
SEGUIR CRECIENDO JUNTOS

## Conclusiones:

### **La siniestralidad se concentra de forma significativa en una modalidad concreta.**

El Brazilian Jiu Jitsu representa el 61,0 % de los partes registrados, lo que evidencia un patrón de riesgo claramente diferenciado frente al resto de actividades aseguradas.

### **El tren inferior es el principal foco lesional.**

Rodilla y pie/tobillo concentran conjuntamente el 44,6 % de los partes, por lo que deben considerarse zonas prioritarias en cualquier estrategia preventiva.

### **La mayoría de disciplinas aseguradas no presentan partes registrados.**

Actividades como Wrestling, Taekwondo WTF, Judo, ITF, Keysi, Defense Lab, Kaisendo, Defensus, Eskrima de Combate, DPP, Genbukan, Cross Combat, Close Combat, Panantukan, Samix-Pro, Aikido, Taichi, Kick Boxing, Lima Lama Jet Kune Do, Kyusho, Kajukembo, Kempo, o Budo entre otras disciplinas con clubes afiliados a COEDPI no han generado ningún parte de accidentes durante el periodo analizado.

### **El informe permite avanzar hacia una gestión técnica del riesgo.**

Los datos disponibles ofrecen una base objetiva para mejorar la prevención, ajustar la formación de clubes y técnicos, y valorar una posible segmentación de la póliza por modalidad deportiva o nivel de exposición.

## Gráficas de siniestralidad

### Partes de accidentes por actividad

Actividad	Partes	% del total
Jiu Jitsu	108	61,0%
Defensa personal	21	11,9%
Krav Maga	17	9,6%
MMA	7	4,0%
Muay Thai	5	2,8%
Sambo	4	2,3%
Boxeo	3	1,7%
Tai Jitsu	2	1,1%
Hapkido	2	1,1%
Lucha	2	1,1%
Lucha libre	2	1,1%
Grappling	2	1,1%
Esgrima española antigua	1	0,6%
Karate	1	0,6%

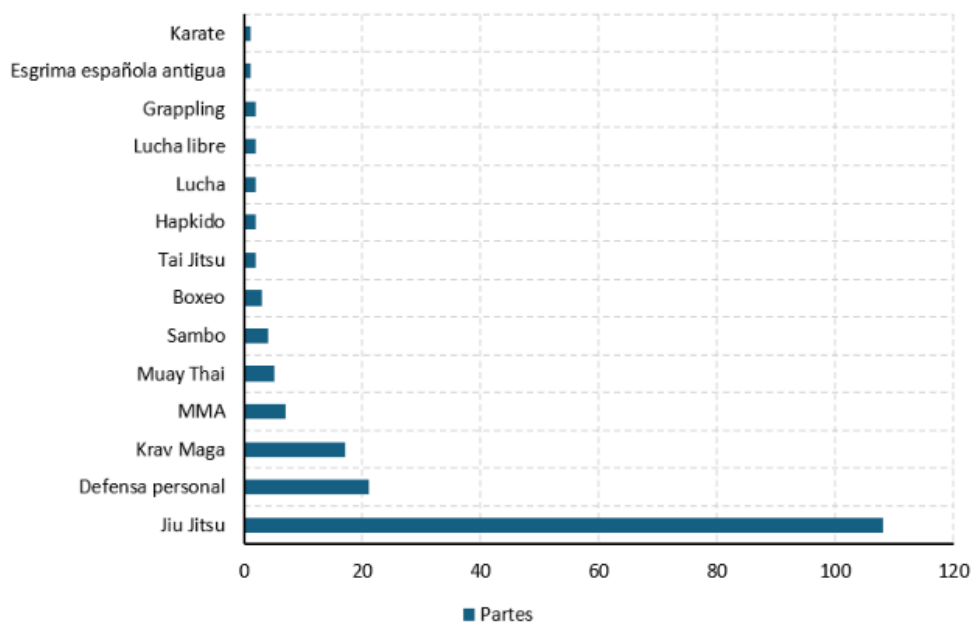

\* Otras actividades que aseguramos en COEDPI con representación en clubes en distintos puntos de España, como: Wrestling, Taekwondo WTF, Judo, ITF, Keysi, Defense Lab, Kaisendo, Defensus, Eskrima de Combate, DPP, Genbukan, Cross Combat, Close Combat, Panantukan, Samix-Pro, Aikido, Taichi, Kick Boxing, Lima Lama, Budo, Jet Kune Do, Kyusho, Kajukembo, Kempo, etc, No han presentado aún esta temporada NINGÚN parte de accidentes.

## Mapa de lesiones por zona corporal

Zona corporal	Partes	% del total
Rodilla	43	24,3%
Pie / tobillo	36	20,3%
Hombro / clavícula / pecho	22	12,4%
Mano / muñeca / dedos	21	11,9%
Brazo / codo	15	8,5%
Costillas / costado	11	6,2%
Cabeza / cara / oído	10	5,6%
Espalda / lumbar / coxis	7	4,0%
Cuello / cervicales	5	2,8%
Pierna / gemelo / muslo	4	2,3%
Abdomen / ingle	3	1,7%

### Mapa de lesiones más frecuentes

Distribución de partes por zona corporal · n = 177

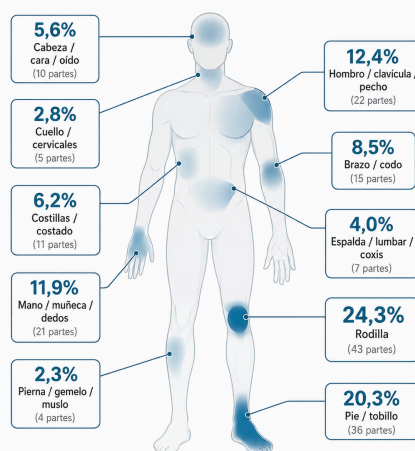

Porcentaje calculado sobre el total de 177 partes registrados.

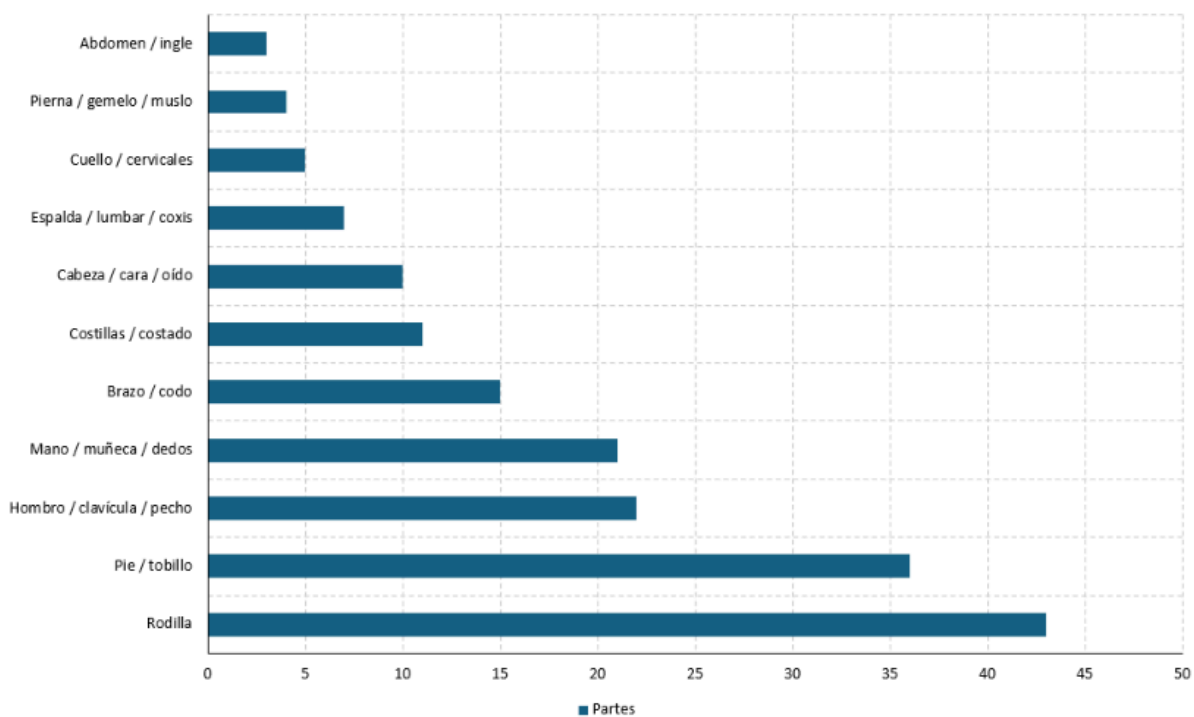

\* Los porcentajes se calculan sobre el total de 177 partes registrados durante el periodo analizado.

## Relación entre zonas lesionadas y disciplinas predominantes

Matriz actividad x zona corporal												
Actividad	Rodilla	Pie / tobillo	Hombro / clavícula / pecho	Mano / muñeca / dedos	Brazo / codo	Costillas / costado	Cabeza / cara / oído	Espalda / lumbar / coxis	Cuello / cervicales	Pierna / gemelo / muslo	Abdomen / ingle	Total
Jiu Jitsu	31	21	18	13	9	4	2	6	3	1	0	108
Defensa personal	2	5	0	2	2	4	4	1	0	1	0	21
Krav Maga	3	5	1	0	1	1	1	0	1	2	2	17
MMA	2	2	2	0	1	0	0	0	0	0	0	7
Muay Thai	0	1	0	0	1	0	2	0	1	0	0	5
Sambo	3	0	0	1	0	0	0	0	0	0	0	4
Boxeo	0	1	1	1	0	0	0	0	0	0	0	3
Tai Jitsu	0	0	0	1	1	0	0	0	0	0	0	2
Hapkido	0	0	0	1	0	0	1	0	0	0	0	2
Lucha	0	1	0	0	0	1	0	0	0	0	0	2
Lucha libre	1	0	0	0	0	0	0	0	0	0	1	2
Grappling	1	0	0	0	0	1	0	0	0	0	0	2
Esgrima española antigua	0	0	0	1	0	0	0	0	0	0	0	1
Karate	0	0	0	1	0	0	0	0	0	0	0	1
<b>Total</b>	<b>43</b>	<b>36</b>	<b>22</b>	<b>21</b>	<b>15</b>	<b>11</b>	<b>10</b>	<b>7</b>	<b>5</b>	<b>4</b>	<b>3</b>	<b>177</b>

## Lesiones por zona corporal y disciplinas predominantes

Top disciplinas por zona corporal · porcentaje dentro de cada zona · n = 177

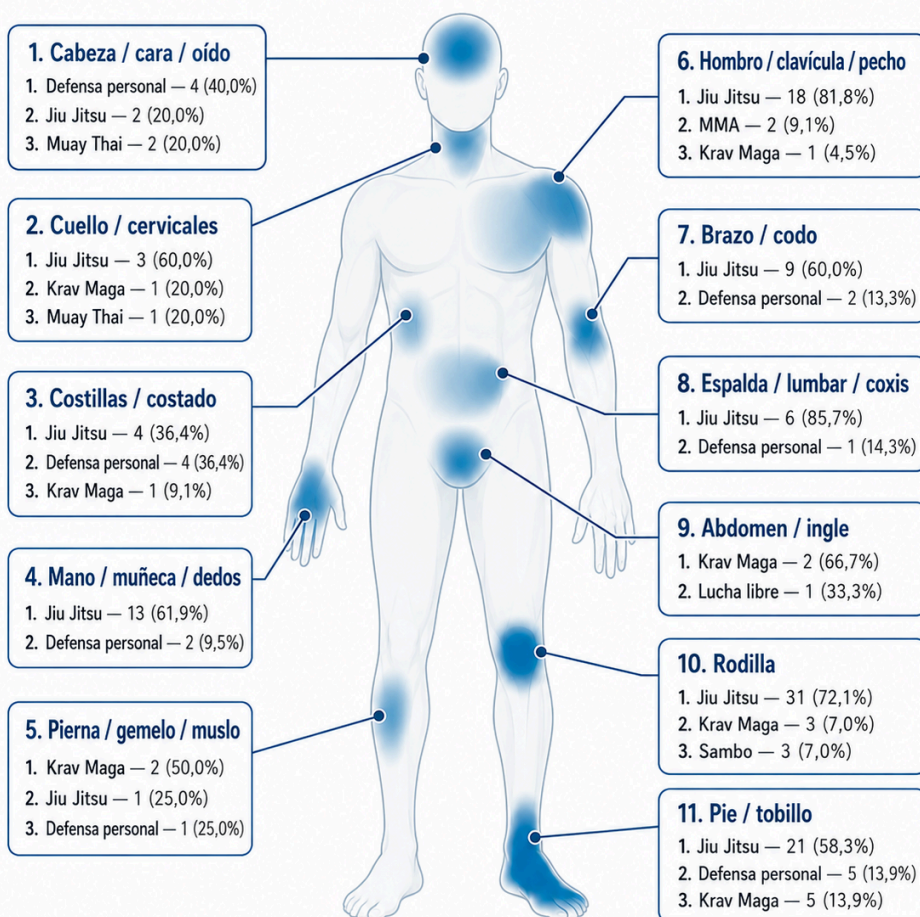

Porcentajes calculados sobre el total de lesiones de cada zona corporal. Cuando el empate en 3.ª posición supera 3 partes acumuladas, se muestran solo las 2 disciplinas principales.

\* Los porcentajes se calculan dentro de cada zona corporal, no sobre el total general de partes.